

COMPANY PROFILE



DYNAMIC -----UNITY-----



► INTRODUCTION : -

- We are in Trading business since 2010 and from last 3 years we have involved in supply of construction equipment and Civil construction work with country leading Construction company,
- We do supply construction material like sand , Brick , Steel Bar , steel fabrication ,Cement and segregated Stone & ballast by importing from Dubai , Vietnam , India .
- We deal with Dredging contract with Government work under Water Development Board , Chittagong Port Authority and private Land Development Company .
- We do supply Crane , Excavator , Dump Truck , Bulldozer, Dozer, Steel roller etc

OUR MISSION : -

To be a leading contractor by making Foreign Joint Venture company . As Bangladesh representative of a leading construction company in the fields of Civil Project, Building Work, Plants, Housing development Work.

OUR VISSION :-

Going Forward, Dynamic Unity will make a leap into being a sustainable and admired 'Great Company' that everyone is dreamed about. To achieved the best value of the construction field through innovation and challenges by overcoming crises and hardship

চট্টগ্রাম সিটি কর্পোরেশন

www.ccc.gov.bd



লাইসেন্স ইস্যুর বিবরণ



ই-ট্রেড লাইসেন্স

ইস্যুর তারিখ : ১২/০৮/২০২৪

ইস্যুর সময় : ১৫:৩০:২২

আবেদন নং : APPT/
CHTG/006843/2024

লাইসেন্স নং : TRAD/CHTG/005986/2024

স্থানীয় সরকার (সিটি কর্পোরেশন) আইন, ২০০৯ (২০০৯ সনের ৬০ নং আইন) এর ধারা ৮৪-তে প্রদত্ত ক্ষমতাবলে সরকার প্রণীত আদর্শ কর তফসিল, ২০১৬ এর ১০ অনুচ্ছেদ অনুযায়ী ব্যবসা, বৃত্তি, পেশা বা শিল্প প্রতিষ্ঠানের উপর আরোপিত কর আদায়ের লক্ষ্যে নিম্নে বর্ণিত ব্যক্তি প্রতিষ্ঠানের আনুকুলে অত্র ট্রেড লাইসেন্সটি ইস্যু করা হলো।

১। ব্যবসা প্রতিষ্ঠানের নাম	:	মেসার্স ডাইনামিক ইউনিটি
২। প্রতিষ্ঠানের মালিকের নাম	:	১) পারভেজ হোসেন ২) ফারজানা পারভীন ৩) রাসেল মুনির চৌধুরী ৪) ইয়াছিন মোঃ সেলিম
৩। পিতা / স্বামীর নাম	:	১) তোফাজ্জেল হোসেন ২) এ কে এম সাইফুর রহমান ৩) নুরুল আবতার চৌধুরী ৪) আলী মিয়া
৪। মাতার নাম	:	১) নার্গিস জেবিন ২) আশরাফুন মেছা ৩) নূর বেগম ৪) রাবেয়া বেগম
৫। ব্যবসার প্রকৃতি	:	অন্যান্য - অংশীদারী
৬। ব্যবসার ধরণ	:	১ম শ্রেণীর ঠিকাদার, আমদানীকারক, সরবরাহকারী
৭। প্রতিষ্ঠানের ঠিকানা	:	তৃতীয় তলা, ৪১৩/বি, সিক্স স্টার বিল্ডিং, আগ্রাবাদ বাণিজ্যিক এলাকা, আগ্রাবাদ, চট্টগ্রাম।
৮। অফিস / বাজার শাখা এলাকা	:	৫ ওয়ার্ড / মার্কেট: ২৩ নং উঃ পাঠানটুলী (১ম)
৯। এনআইডি/পাসপোর্ট/জন্ম নিব: নং	:	উঃ পাঠানটুলী
ফোন	:	১) ৬৪০ ২৪১ ৮৮১৫ ২) ৯৫৫ ১২৩ ৭৪৮১ ৩) ১৯১ ৮৭০ ১১৯২ ৪) ৫০৮৫ ৫৩৩২৪৭ ০১৭১১৫০৪৮৫৪
১০। অর্থ বছর	:	২০২৪-২০২৫ (দত্বন)
১১। মালিকের বর্তমান ঠিকানা	:	ব্যবসা শুরুর তারিখ: ০২/০৭/২০২৪
ফোনিং নং	:	তৃতীয় তলা, ৪১৩/বি, সিক্স স্টার
রোড নং	:	বিল্ডিং
গ্রাম / মহল্লা	:	আগ্রাবাদ
পোস্টকোড	:	গ্রাম / মহল্লা
থানা	:	বন্দর-৪১০০
জেলা	:	উবলমুখিং
বিভাগ	:	চট্টগ্রাম
১২। ট্রেড লাইসেন্স নবায়ন ফি (বার্ষিক)	:	চট্টগ্রাম
লাইসেন্স নবায়ন ফি	:	৮০০০
সারচার্জ	:	সাইনবোর্ড কর
আয়কর / উৎসেকর	:	৫০০
বকেয়া ()	:	ভ্যাট
সংশোধনী ফি	:	১২০০
	:	১৫০.০০
	:	২০
	:	৯৮৭০.০০

অত্র ট্রেড লাইসেন্স এর মেয়াদ ৩০ শে জুন, ২০২৫ পর্যন্ত

ইলিয়াছ সত্যজিৎ চৌধুরী
অনুমতিপত্র পরিদপ্তর
চট্টগ্রাম সিটি কর্পোরেশন



এ. কে. এম. সালাউদ্দিন
কর ও বকেয়া (লাইসেন্স)
মাজপ সার্কেল-৫
চট্টগ্রাম সিটি কর্পোরেশন



Government of the People's Republic of Bangladesh

National Board of Revenue

Taxpayer's Identification Number (TIN) Certificate

TIN : 819508295406

This is to Certify that **M/s. Dynamic Unity** is a Registered Taxpayer of National Board of Revenue under the jurisdiction of **Taxes Circle-071** , Taxes Zone **04, Chattogram**.

Taxpayer's Particulars :

- 1) Name : **M/s. Dynamic Unity**
- 2) Registered Address/Permanent Address : **413/B, Six Star Building,, Agrabad Commercial Area, Double Muring, Chattogram, Bangladesh**
- 3) Current Address :
- 4) Previous TIN : **Not Applicable**
- 5) Status : **Firm**

Date : August 21, 2024

Please Note:

1. A Taxpayer is liable to file the Return of Income under section 166 of the Income Tax Act, 2023.
2. Failure to file Return of Income under Section 166 is liable to-
 - (a) Penalty under section 266; and
 - (b) Prosecution under section 311 of the Income Tax Act, 2023.



Deputy Commissioner of Taxes
Taxes Circle-071
Taxes Zone 04, Chattogram
Address : A. RAHIM MANSION, HOUSE NO. 137/A (3RD FLOOR, 2ND STAIR), ROAD NO. 1, C.D.A. R/A, AGRABAD, CHATTOGRAM Phone : 02333317211

N. B: This is a system generated certificate and requires no manual signature.

ORGANOGRAM

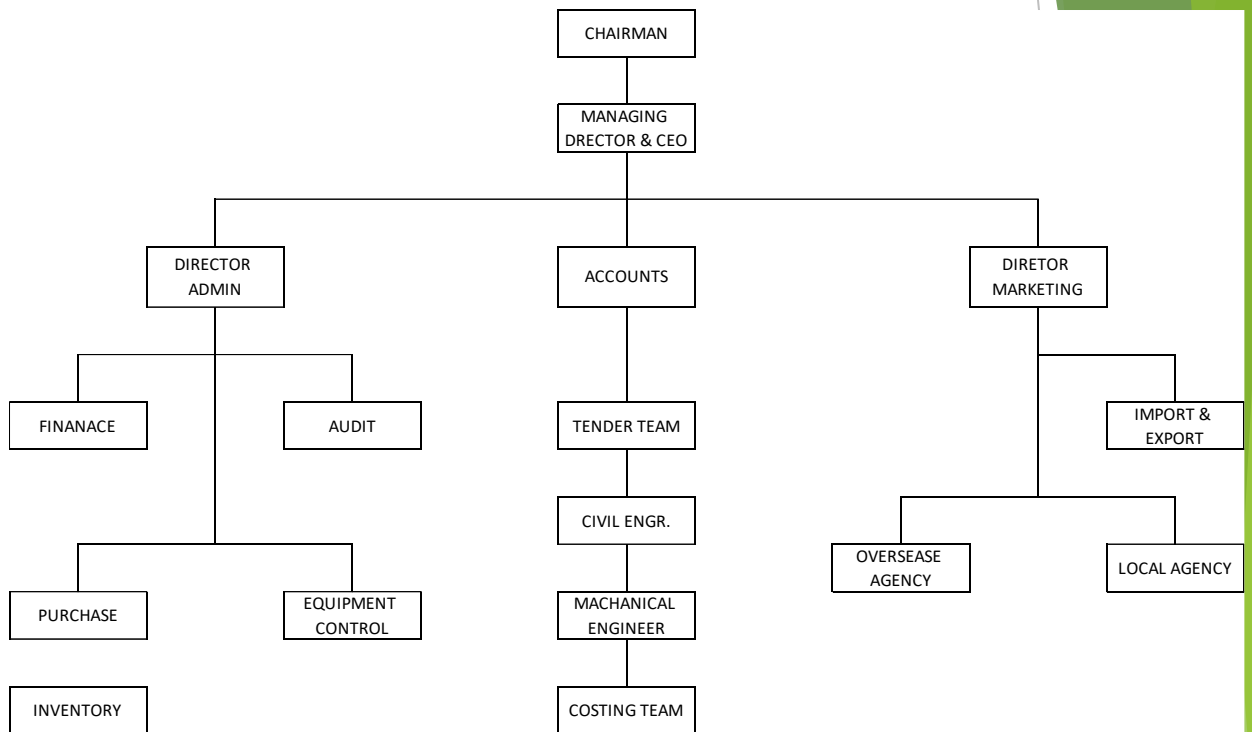

EMPLOYEE LIST

DYNAMIC UNITY		
Employee Information		
1	Chief Engineer	1
2	Project Engineer	3
3	Civil Engineer	5
4	Mechanical Engineer	6
5	Accountant	1
6	Marketing Executive	3
7	Auto Cad Operator	1
8	Supervisor Civil	10
9	Supervisor Mechanical	12
10	Supervisor Equipment Control	8
11	Auto Mechanic	3
12	Hydrolic Mechanic	2
13	Engine Mechanic	2
14	Store Keeper	2
15	Equipment Operator	50

Agrabad Branch :

"HRC Bhawan" (Ground Floor) 84-86, Agrabad C/A, Chattogram, Bangladesh
Phone : (PABX) 88-031-721384, 726295, 711198, Fax : 88-031-714125
SWIFT : ONEBBD0H002, E-mail : manager.agrabad@onebank.com.bd

Ref : OBL/AGR/030/2024
January 08, 2024.

TO WHOM IT MAY CONCERN

This Is to certify that Dynamic Unity of 341 Six Star Building , Agrabad C/A , Doudle Muring , Chattogram Bangladesh has been maintaining a satisfactorily conductr Current Deposit Account No. 00310200113401 with is since 3rd November 2023.

The Company is reported to be financially sound and solvent



Authorized Signature

Md. Jonab Ali
Account Customer Service Manager
ONE Bank
LIMITED
Agrabad Branch, Chattogram,
PA No-8-125



Authorized Signature

Mohammad Alauddin
ATM & Branch Service Manager
ONE Bank
LIMITED
Agrabad Branch, Chattogram,
PA No-187



中国铁建股份有限公司
CHINA RAILWAY CONSTRUCTION CORPORATION LIMITED



中国土木工程集团有限公司JV
CHINA CIVIL ENGINEERING CONSTRUCTION CORPORATION

工作指示 Work Order

Work Order No.	CRBG-CCECCJV/PUR/2024-21	Date:	22/02/2024
Supplier Information		Buyer Information	
Company Name:	DYNAMIC UNITY	Company Name:	CRBG-CCECC JV
Contact Person :	MR. PARVEZ	Contact Person :	STEVE
Sell Mumber:	01554317545	Sell Mumber:	0175154658

斯尔	描述	单元	数量	单价	数量	评论
SL	Description	Unit	Q'ty	Unit Price	Amount	Remarks
1.	Non woven GEOTELTILE	sqm	40000	117.00	4680000.00	Geotextile 500gsm 100% PS
2.	Non woven GEOTELTILE	sqm	40000	102.00	4080000.00	Geotextile 400gsm 100% PS
Total Amount in BDT:					8760000.00	

In Word : Eight Million Seven Hunder Sixsty Thousand only.

Terms and Conditions

1. Delivery: within 4 days after receiving the work order.
2. After receiving the material.
3. The price including VAT and excluding AIT
4. The price including teransportation
5. Suppliers Bank account information
Account Name : Bangladesh Advance Technology
Account Number : 50401000463
Bank Name : Bank Asia Ltd.
Branch :Routing No. : 070150269
6. Work Order Number has to be mantioned in all connective document
7. This work order is not applicable for bank/financial instruction loan.
8. The Buyer Reserves the right to cencel or change the WO any time without prior notice.

Prepared By: 陈亦长 Procurement Manager: 陈亦长 Project Manager: 李毅强

The Supplier Confirmstion :
(Signature and Seal)



Ref: TDC-ZHEC JV-SA (II) – 2024-001-006

Date : 28th February, 2024

To
Mr. Parvez Hossain
Managing Partner
Dynamic Unity
341 Six Star Building (3rd Floor)
In front of Agrabad Jame Masjid
Agrabad C/A , Chattogram.

Subject: Work Order for Bulldozer rental.

#	Description	Quantity	Rate	Delivery site
1	Bulldozer CAT D 6	5 Unit	BDT 2, 70,000/-for per Month , daily basis rent is with 8 hours normal working time per day. Beyond 8 hours, the time will be counted as overtime and paid on rota basis (1,125.00 Taka/h) . The said price include food, rental, salary of drivers and helpers and accommodation. Excludes VAT.	Sabrang, Teknaf.

Terms & Conditions:

1. The supplier must bring the equipments to Sabrang Tourism Park, Teknaf, Cox's Bazar by **4th March, 2024**.
2. The agreed price covers food, rental, drivers' and helpers' salaries, accommodation, and VAT.
3. Initially, the rental period is one month but can be adjusted based on TDC-ZHEC JV's needs. The count is in days as per the working log.
4. The supplier confirms they've visited the site, understand its condition and work scope, and assure the equipment is suitable. TDC-ZHEC JV is not responsible for this.
5. Time lost due to machinery breakdown or force majeure won't be paid. If the equipment can't be fixed in 1-2 days, the supplier must replace it at their own cost.
6. A working log will be signed by both parties, and monthly payments will follow this log.
7. TDC-ZHEC JV commits to making payments within 30 days of the next month following the submission of the monthly bill and invoice.
8. The equipment operator must follow TDC-ZHEC JV site engineer instructions. TDC-ZHEC JV can request an immediate change if the operator is deemed unqualified.
9. The supplier is responsible for the safety of personnel and machinery on-site.
10. More specifics will be detailed in the upcoming contract agreement.

11. Mobilization charge is BDT 40,000.00 (in words: BDT Forty Thousand Only) will be paid by CHEC with first running bill, if equipment rental period is less than 3 (Three) months then Demobilization charge is BDT 40,000.00 (in words: BDT forty Thousand Only) will be paid by CHEC at final bill. CHEC will not pay any mobilization or demobilization charge if any equipment needs replacement.
12. If continuous work is impossible due to rain, TDC-ZHEC JV will notify the supplier to demobilize promptly. The rental period extends until the demobilization notice date.

Thanking you,

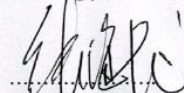

(Zhang Hai Long)

Project Manager

TDC-ZHEC JV

Sabrang Tourism Park Land Development Project

EQUIPMENT RENT



EQUIPMENT RENT



EQUIPMENT RENT

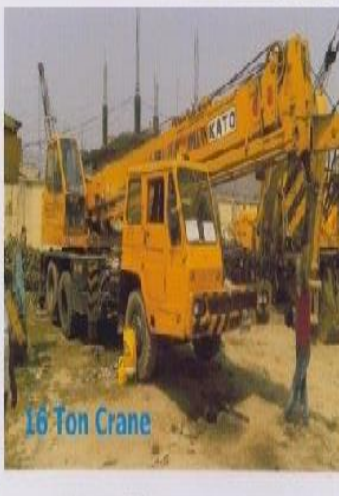

SOURCABLE EQUIPMENT

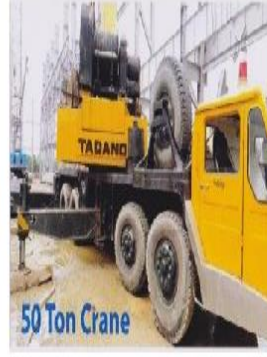
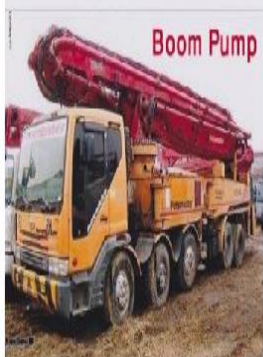
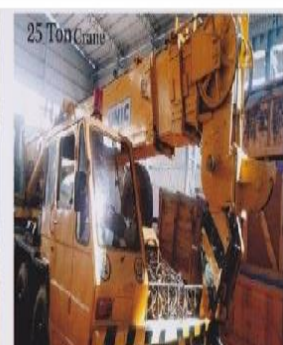
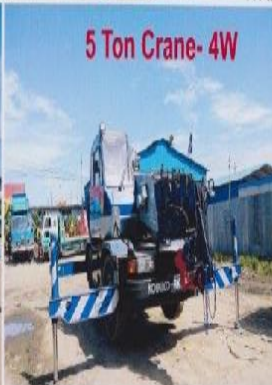



DYNAMIC UNITY

SOURCABLE EQUIPMENT

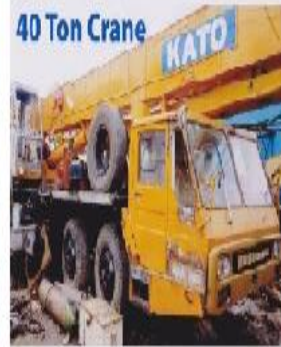
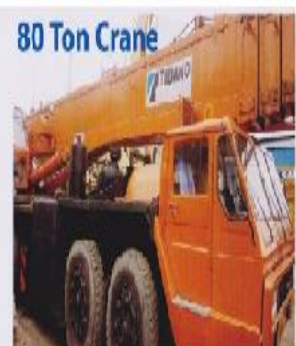
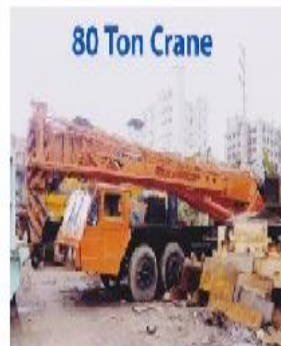
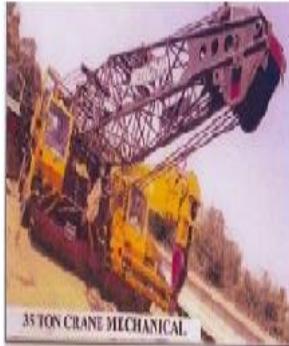

SOURCABLE EQUIPMENT



100 Ton Crawler Crane



100 Ton Crawler Crane



95 Ton Mech. Crane



95 Ton Mech. Crane

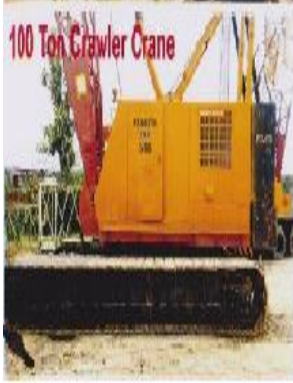

100 Ton Crawler Crane



100 Ton Crawler Crane

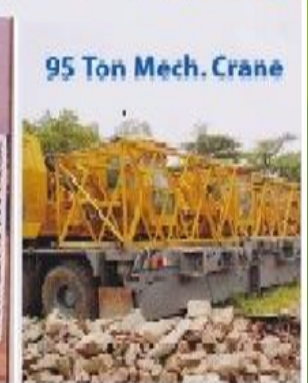

95 Ton Mech. Crane



80 Ton Crane



80 Ton Crane



80 Ton Kato Crane

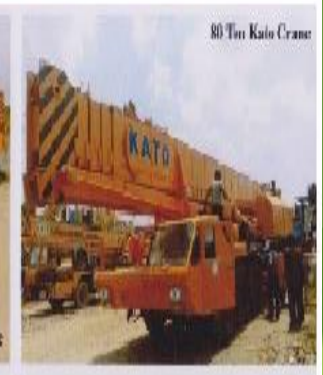

80 Ton Kato Crane

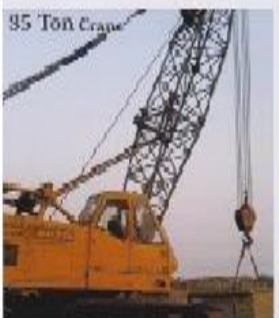

95 Ton Crane

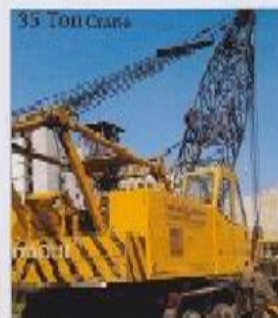

95 Ton Crane



95 Ton Mech. Crane

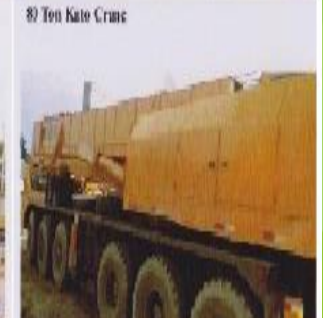

80 Ton Kato Crane

SOURCABLE EQUIPMENT

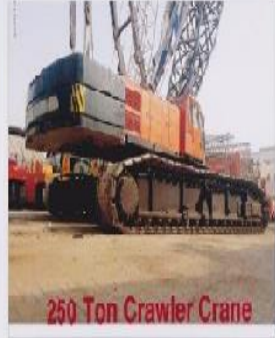

150 Ton Crawler Crane

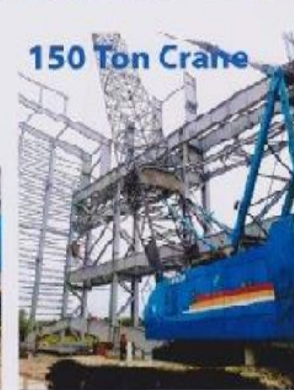



DYNAMIC UNITY

CONSTRUCTION RELATED SUPPLLLUY CHAIN

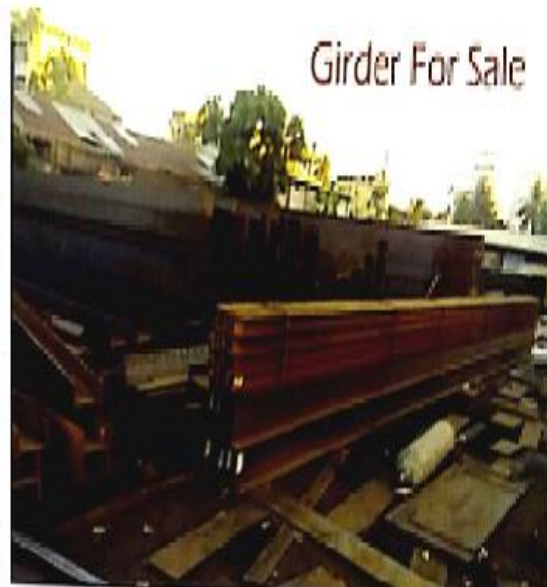



DYNAMIC UNITY

CONSTRUCTION RELATED SUPPLY CHAIN

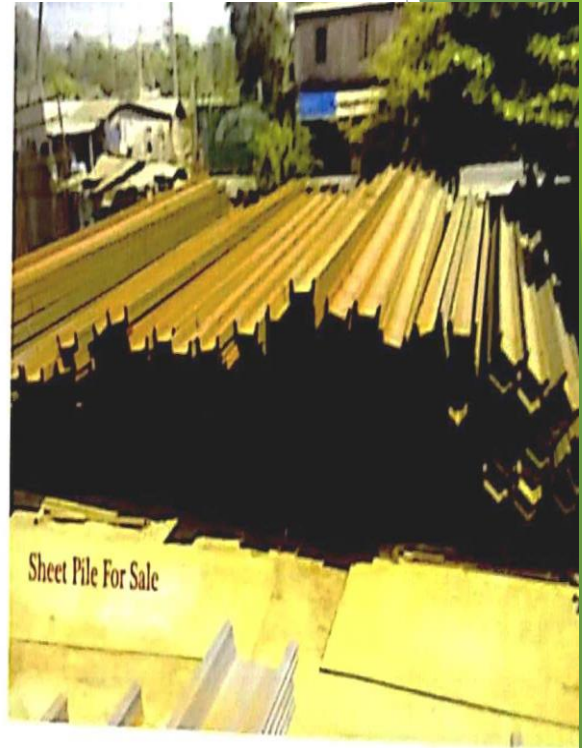

FABRICATED MATERIAL SUPPLY





THANK YOU